

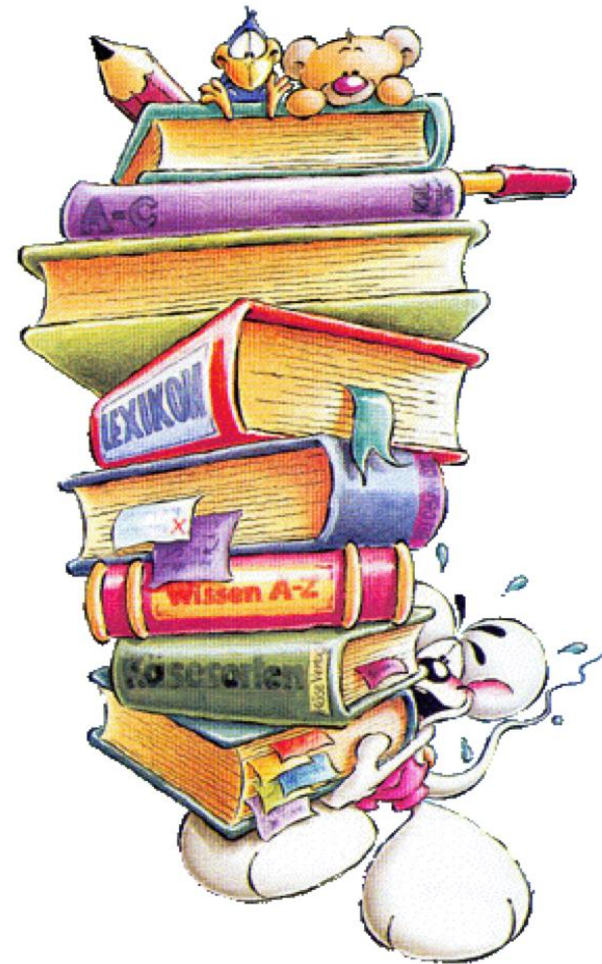

**Istituto
Comprensivo
“Don Minzoni” Argenta**

**Scuola Media
G.B.Aleotti
(femm823017)**



ISTITUTO COMPRENSIVO Don Minzoni DI ARGENTA

Via XVIII Aprile, 2/a - 44011 ARGENTA (FE) Tel. e Fax 0532/804048

Codice Ministeriale: FEIC823006 C.F. 93085180383

tel. feic823006@istruzione.it e-mail certificata: feic823006@pec.istruzione.it



G. B. ALEOTTI – ARGENTA
*VIA XVIII APRILE, 2/A,
44011 ARGENTA FE*

Cod. Meccanografico: **FEMM823017**

[telefono: 0532804410](tel:0532804410)

[Email: FEIC823006@istruzione.it](mailto:FEIC823006@istruzione.it)

La Scuola Secondaria di Primo Grado di Argenta consta di 13 classi miste suddivise in 4 corsi: 7 classi a tempo normale e 6 classi a tempo prolungato.



CLASSI A TEMPO NORMALE

Corsi A – C – E

- ← Tutti i 5 giorni della settimana dalle 8,00 alle 14,00 con due momenti di intervallo di 10 minuti, alle 10,00 e alle 12,00.
- ← Il sabato a casa

Materie di studio

Ore settimanali

TEMPO NORMALE

I

II

III

Religione/Attività alternativa

1

1

1

Italiano

6

6

6

Storia, Educazione civica

2

2

2

Geografia

1

1

1

Approfondimento

1

1

1

Lingua straniera: Inglese

3

3

3

Lingua straniera: Francese

2

2

2

Matematica e Scienze

6

6

6

Tecnologia

2

2

2

Musica

2

2

2

Scienze Motori e Sportive

2

2

2

Arte e Immagine

2

2

2

TOTALE

30

30

30

CLASSI A TEMPO PROLUNGATO Corsi B _ D

- ← 4 giorni dal Lunedì al Giovedì dalle 8.00 alle 16.00 (pranzo al ristorante “La Galleria”)
- ← 1 giorno il Venerdì dalle 8.00 alle 13.00
- ← Il sabato a casa

Materie di studio TEMPO PROLUNGATO*	Ore settimanali		
	I	II	III
Religione/Attività alternativa	1	1	1
Italiano	15	15	15
Storia, Educazione civica			
Geografia			
Approfondimento			
Lingua straniera: Inglese	3	3	3
Lingua straniera: Francese	2	2	2
Matematica e Scienze	9	9	9
Tecnologia	2	2	2
Musica	2	2	2
Scienze Motori e Sportive	2	2	2
Arte e Immagine	2	2	2
TOTALE	38	38	38

***4 rientri pomeridiani da lunedì a giovedì**
pranzo in mensa presso ristorante "Galleria" gestito dalla CIR

QUADRO ORARIO DEL TEMPO PROLUNGATO

SCUOLA MEDIA ARGENTA classi I[^] e II[^]

ore	Lunedì	Martedì	Mercoledì	Giovedì	Venerdì
1 [^]	8.00 - 9.00	8.00 - 9.00	8.00 - 9.00	8.00 - 9.00	8.00 - 9.00
2 [^]	9.00 - 10.00	9.00 - 10.00	9.00 - 10.00	9.00 - 10.00	9.00 - 10.00
3 [^]	10.00 - 11.00	10.00 - 11.00	10.00 - 11.00	10.00 - 11.00	10.00 - 11.00
4 [^]	11.00 - 12.00	11.00 - 12.00	11.00 - 12.00	11.00 - 12.00	11.00 - 12.00
5 [^]	12.00 - 13.00 Pausa mensa	12.00 - 13.00 Pausa mensa	12.00 - 13.00 Pausa mensa	12.00 - 13.00 Pausa mensa	12.00 - 13.00
6 [^]	13.00-14.00	13.00-14.00	13.00-14.30	13.00-14.00	38 [^] ora
7 [^]	14.00-15.00	14.00-15.00	14.00-16.00	14.00-15.00	
8 [^]	15.00-16.00	15.00-16.00	15.00-16.00	15.00-16.00	

Resta 1 ora per ogni classe da ridistribuire per:
PROGETTI - RECUPERO - POTENZIAMENTO -

QUADRO ORARIO DEL TEMPO PROLUNGATO

SCUOLA MEDIA ARGENTA classi III[^]

ore	Lunedì	Martedì	Mercoledì	Giovedì	Venerdì
1 [^]	8.00 - 9.00	8.00 - 9.00	8.00 - 9.00	8.00 - 9.00	8.00 - 9.00
2 [^]	9.00 - 10.00	9.00 - 10.00	9.00 - 10.00	9.00 - 10.00	9.00 - 10.00
3 [^]	10.00 - 11.00	10.00 - 11.00	10.00 - 11.00	10.00 - 11.00	10.00 - 11.00
4 [^]	11.00 - 12.00	11.00 - 12.00	11.00 - 12.00	11.00 - 12.00	11.00 - 12.00
5 [^]	12.00 - 13.00	12.00 - 13.00	12.00 - 13.00	12.00 - 13.00	12.00 - 13.00
6 [^]	13.00-14.00 <i>Pausa mensa</i>	13.00-14.00 <i>Pausa mensa</i>	13.00-14.30 <i>Pausa mensa</i>	13.00-14.00 <i>Pausa mensa</i>	38 [^] ora
7 [^]	14.00-15.00	14.00-15.00	14.00-16.00	14.00-15.00	
8 [^]	15.00-16.00	15.00-16.00	15.00-16.00	15.00-16.00	

Resta 1 ora per ogni classe da ridistribuire per:

PROGETTI - RECUPERO - POTENZIAMENTO -

I LABORATORI della SCUOLA

LABORATORIO DI INFORMATICA con 22 postazioni collegate a Internet e un carrello portatile con 25 tablet

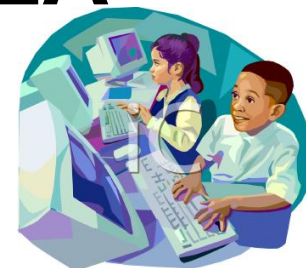

LIM IN OGNI CLASSE: attività didattiche con l'uso delle lavagne interattive multimediali e le Gsuite istituzionali

PROGETTO TABLET (in alcune classi i ragazzi sono in possesso di un tablet personale in cui vengono inseriti i libri scolastici)



LABORATORIO DI SCIENZE

LABORATORIO DI ARTE

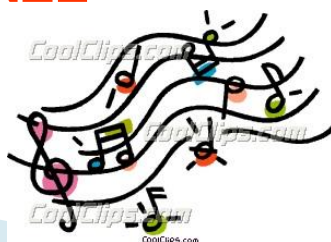

LABORATORIO DI MUSICA

CRITERI PER LA FORMAZIONE DELLE CLASSI PRIME

Dopo che i genitori hanno effettuato l'iscrizione dei propri figli si formeranno due gruppi ben distinti:

Tempo Normale - Tempo Prolungato

A questo punto le classi, (solitamente 2/3 per T.N. e 2 T.P. verranno formate secondo i seguenti criteri:

- numerosità; ed equa ripartizione di maschi e femmine;
- presenza in percentuale degli alunni stranieri;
- ove possibile mantenimento di piccoli gruppi di provenienza;
- equa ripartizione degli alunni con Diagnosi Funzionale; e DSA
- equa rappresentanza delle tre fasce di livello di apprendimento dedotte dalla lettura delle schede di valutazione e dagli incontri con gli insegnanti della Primaria;
- ascolto di eventuali indicazioni degli insegnanti della scuola Primaria di provenienza (in particolare su incompatibilità tra alunni);
- non si terrà conto dei “ desiderata “ delle famiglie.

Nell'eventualità che le richieste di iscrizione al T.P. risultassero superiori alle capacità ricettive e/o di organico, per l'individuazione degli esuberanti si procederà in ordine di graduatoria fino all'esaurimento dei posti disponibili in base all'organico assegnato, o in ultima analisi ad un sorteggio